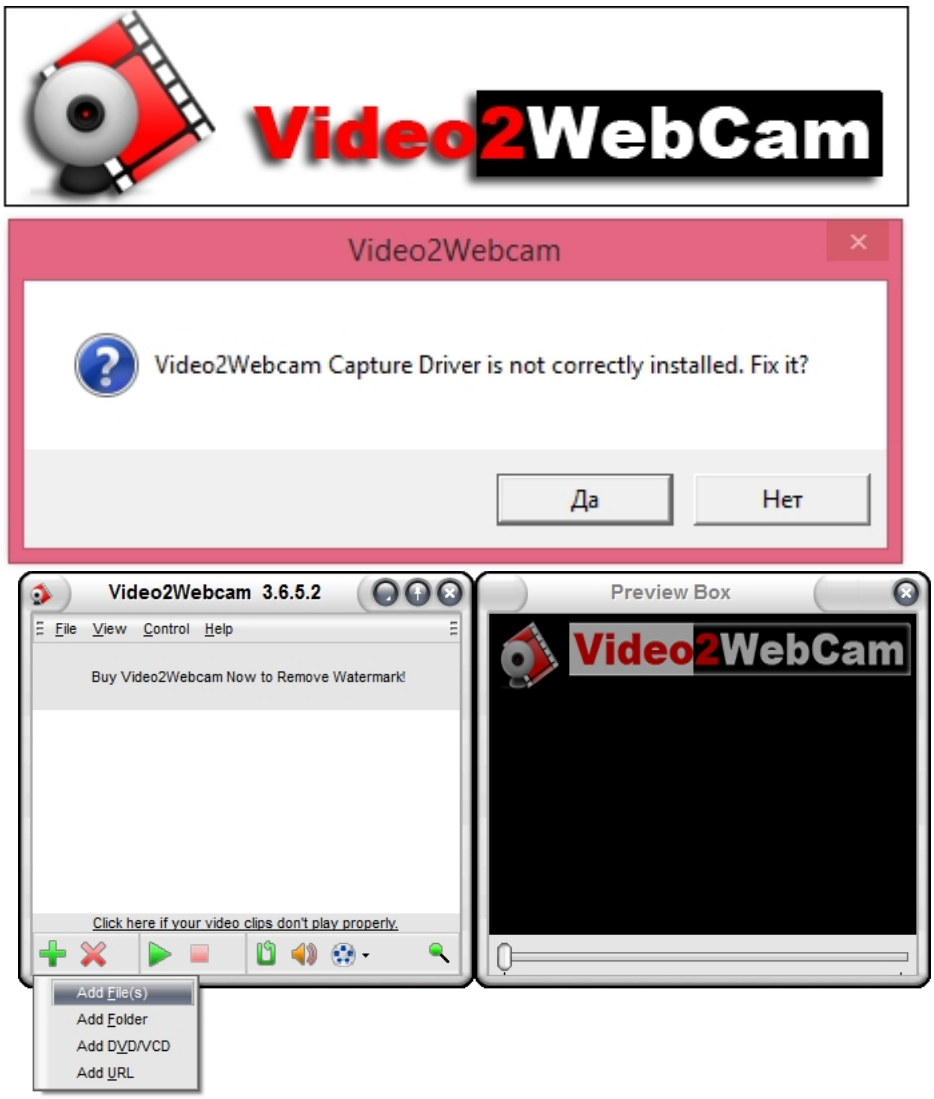


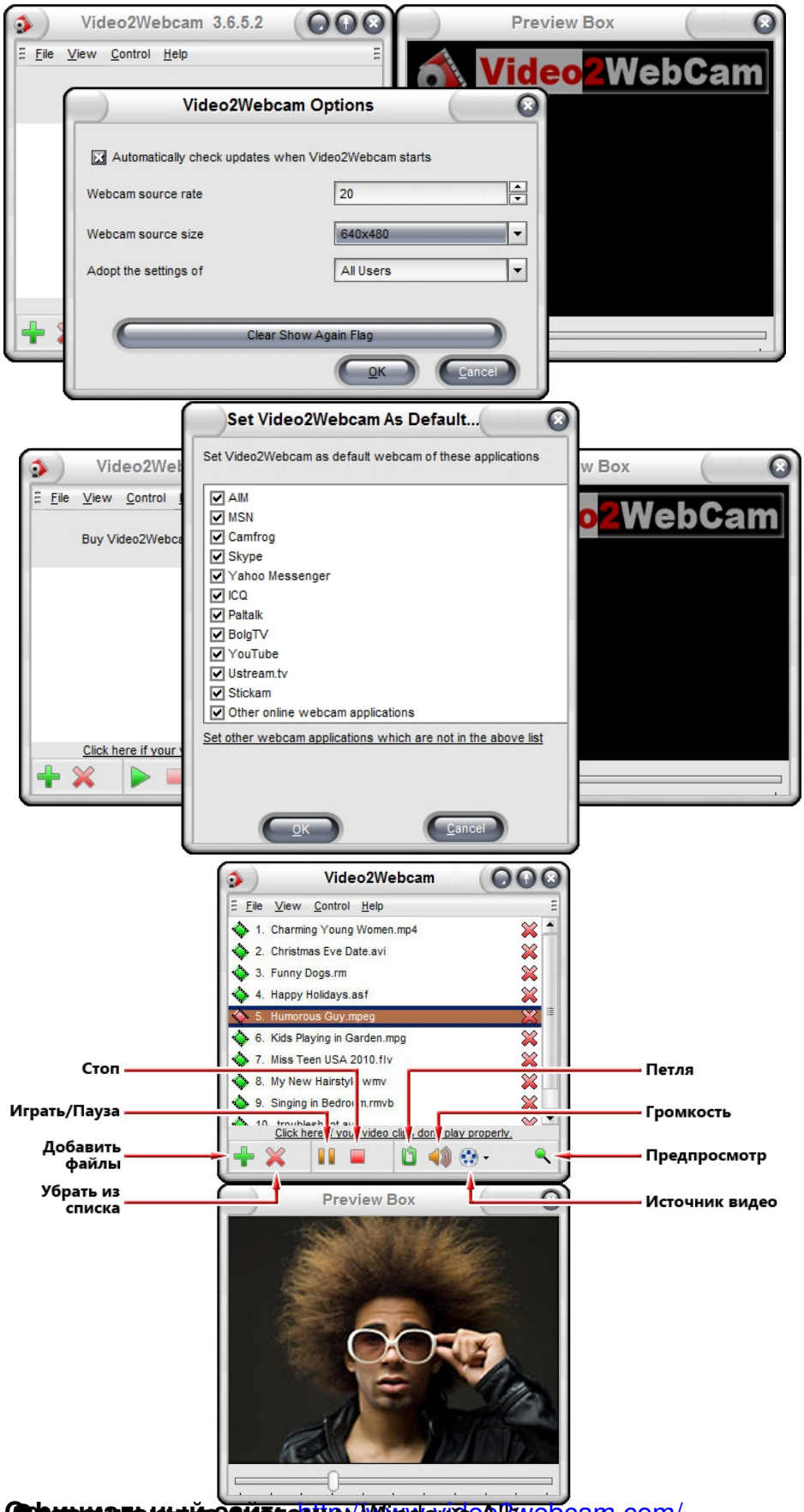
Для создания виртуальной web камеры скачайте программу Video2Webcam. Вы сможете настроить любое приложение, использующее веб камеру, на работу с виртуальной камерой, которая будет захватывать и транслировать изображение как с реальной камеры, так и изображение с виртуальной камеры. Переключение между реальной и виртуальной камерой происходит быстро, в один клик мыши. Для чего нужна виртуальная камера? Виртуальная камера Video2Webcam широко используется пользователями при общении в видео-чатах посредством Skype, ICQ, Camfrog, Windows Live Messenger, Yahoo Messenger, AIM, MSN, BolgTV, Ustream.tv, ANYwebcam, Paltalk, Stickam и им подобным. Вы можете общаться с друзьями в видео-чате и в любой момент поделиться с ними видео, которое хранится на Вашем компьютере или где-нибудь в сети. Собеседники увидят видео там же, где только-что видели Вас. Вам не придется поворачивать камеру на источник видео, чтобы его показать, не нужно будет пересылать для этого видео файл, достаточно кликнуть мышкой на кнопку и программа начнет транслировать предварительно выбранный Вами видео файл.

Виртуальная камера как реальная

Интерфейс программы достаточно прост, поэтому с программой сможет справиться даже неуверенный пользователь. При первом запуске Video2Webcam предложит установить драйвер виртуальной камеры, которую нужно будет указать в настройках видео-мессенджера. В качестве изображения для виртуальной камеры Вы можете использовать картинки (форматов jpg, gif, bmp, png), видео ролики (форматов avi, asf, flv, vob, asf, mp4, mpeg, mpg, ram, dat, rm, rmvb, wmv) или флэш ролики (swf). Виртуальная камера захватывает и показывает изображение с реальной камеры, а при переключении (кнопка Choose Video Source) показывает тот файл, который Вы укажете. В настройках утилиты можно установить разрешение веб-камеры (176x144, 320x240, 352x288 или 640x480). Примечательно, что виртуальная веб камера Video2Webcam может работать и без установленных в системе реальных камер.

Скриншоты программы Video2Webcam





Официальный сайт: http://www.video2webcam.com/
Купить: http://www.video2webcam.com/buy.html (*платная, 60 дней пробный период*)