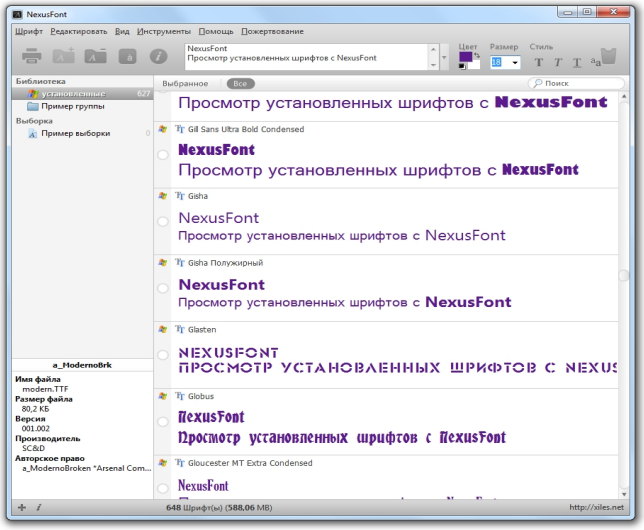


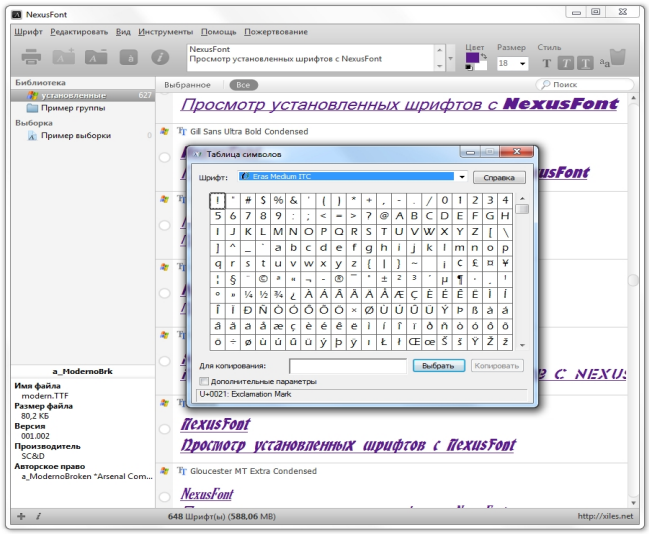
Программа для просмотра установленных в системе шрифтов NexusFont поможет определиться с выбором шрифта. Введите текст и приложение отобразит результат применения к нему того или иного шрифта. Задается цвет, размер и стиль шрифта, можно выбрать цвет заднего фона. В таблице результатов реализована возможность для отметки приглянувшихся шрифтов и применив фильтр "Выбранное" выбрать шрифт из наиболее понравившихся. Варианты применения шрифтов к тексту можно распечатать на принтере или экспортировать в файл изображения.

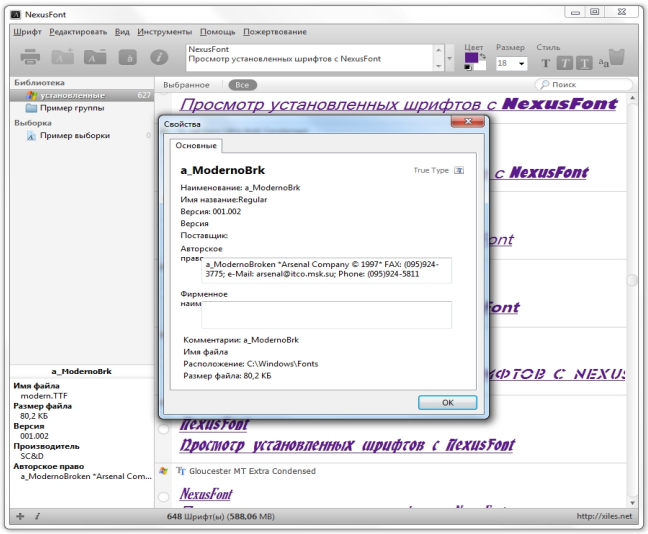
Просмотрщик шрифтов

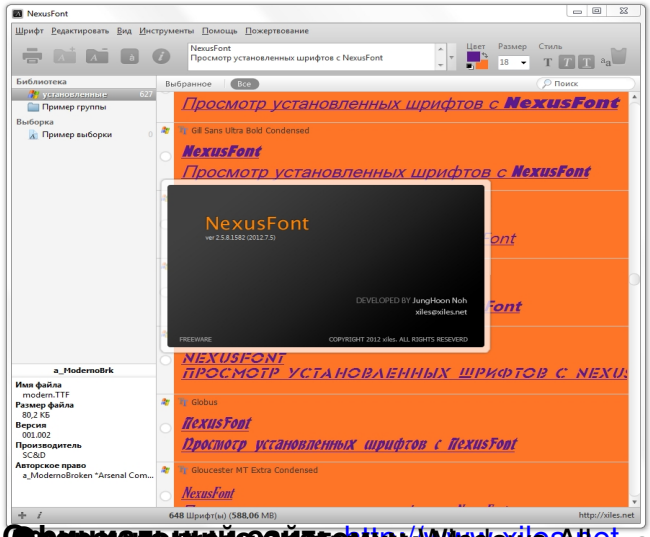
Просмотрщик шрифтов NexusFont умеет устанавливать и деинсталлировать шрифты в системе. Утилита предоставляет подробную информацию о шрифте, в свойствах шрифта содержатся наименование шрифта, номер версии, поставщик, сведения об авторских правах на шрифт, расположение файла шрифта на диске и его размер. В программе реализована функция поиска шрифтов, возможность выбора сортировки шрифтов, инструменты NexusFont позволяют быстро открыть папку системных шрифтов, окно отображения знаков, осуществить поиск дублей шрифтов и использовать папку резервного копирования шрифтов.

Скриншоты NexusFont


NexusFont
Просмотр установленных шрифтов с NexusFont
Gill Sans Ultra Bold Condensed
Gisha
Gisha Полужирный
Glasten
Globus
Gloucester MT Extra Condensed
a_ModernoBrk
Имя файла
modern.TTF
Размер файла
80,2 КБ
Версия
001.002
Производитель
SC&D
Авторское право
a_ModernoBroken *Arsenal Com...
648 Шрифт(ы) (588,06 МБ)
http://xiles.net


NexusFont
Просмотр установленных шрифтов с NexusFont
Таблица символов
Шрифт:
Eras Medium ITC
Справка
Выбрать
Копировать
Для копирования:
Дополнительные параметры
U+0021: Exclamation Mark
Gill Sans Ultra Bold Condensed
Gloucester MT Extra Condensed
a_ModernoBrk
648 Шрифт(ы) (588,06 МБ)
http://xiles.net


NexusFont
Просмотр установленных шрифтов с NexusFont
Свойства
Основные
a_ModernoBrk
True Type
Наименование: a_ModernoBrk
Имя название:Regular
Версия: 001.002
Версия
Поставщик:
Авторское
a_ModernoBroken *Arsenal Company © 1997* FAX: (095)924-3775; e-Mail: arsenal@itco.msk.su; Phone: (095)924-5811
Фирменное
Комментарии: a_ModernoBrk
Имя файла
Расположение: C:\Windows\Fonts
Размер файла: 80,2 КБ
OK
Gloucester MT Extra Condensed
a_ModernoBrk
648 Шрифт(ы) (588,06 МБ)
http://xiles.net



[illegible] http://www.xiles.net [illegible] Мультиязычная платформа, включая русский язык [illegible] 2,2 Мб (*бесплатно*)