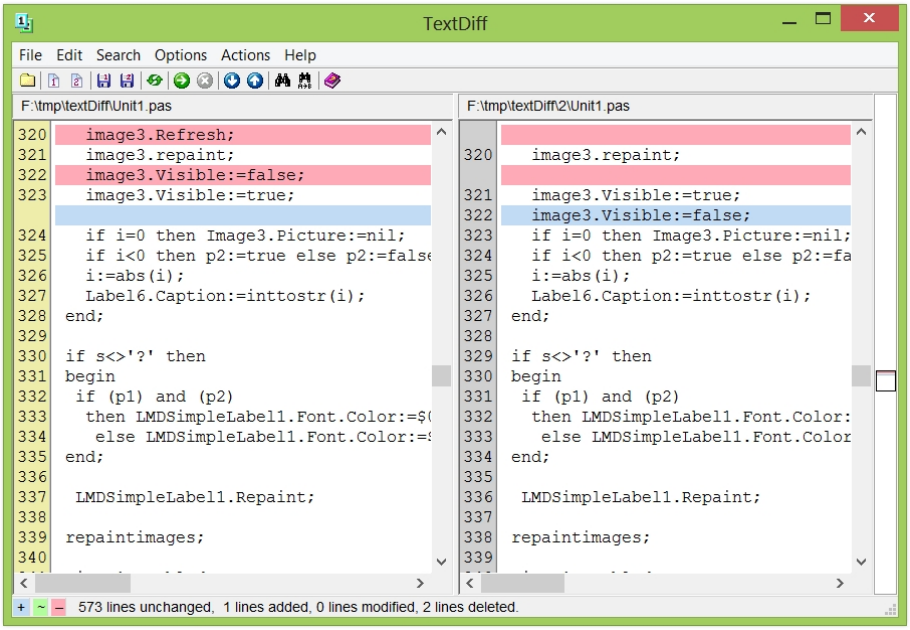


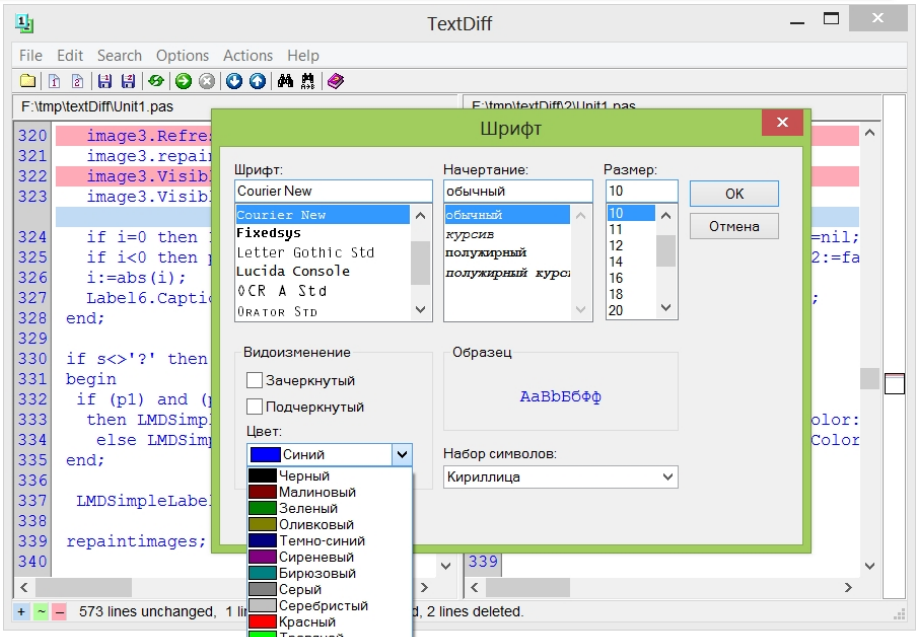
Порой возникает необходимость сделать сравнение файлов, чтобы узнать в каком месте они различаются. Зачастую таким приёмом пользуются программисты при отладке программного обеспечения, чтобы найти изменившиеся участки кода программы в различных её версиях. Для сравнения файлов можно воспользоваться бесплатной программой TextDiff. Кроме сравнения содержимого файлов программа TextDiff может сделать сравнение двух каталогов, выделяя цветами одинаковые и различающиеся папки и файлы сравниваемых директорий.

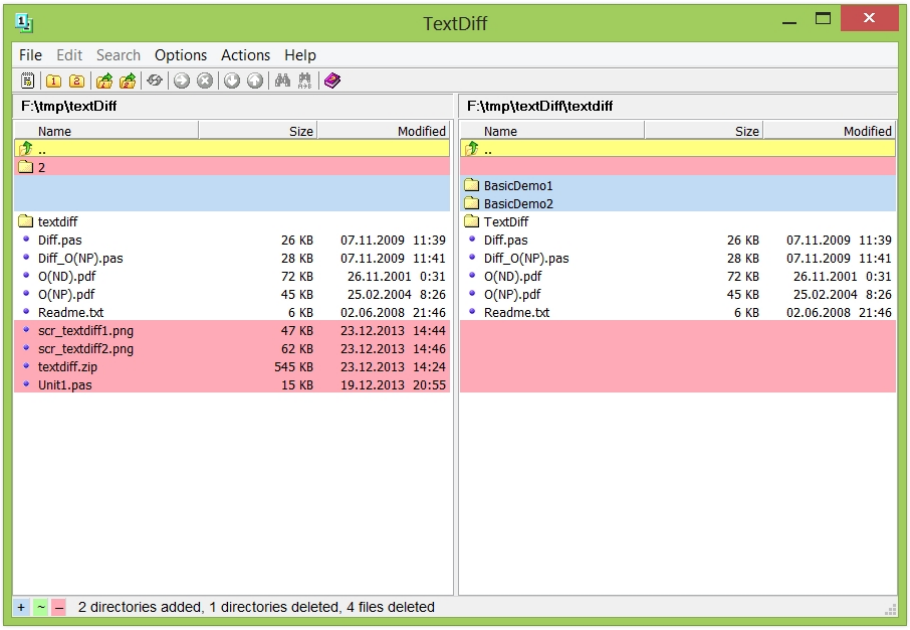
Как сравнить два файла

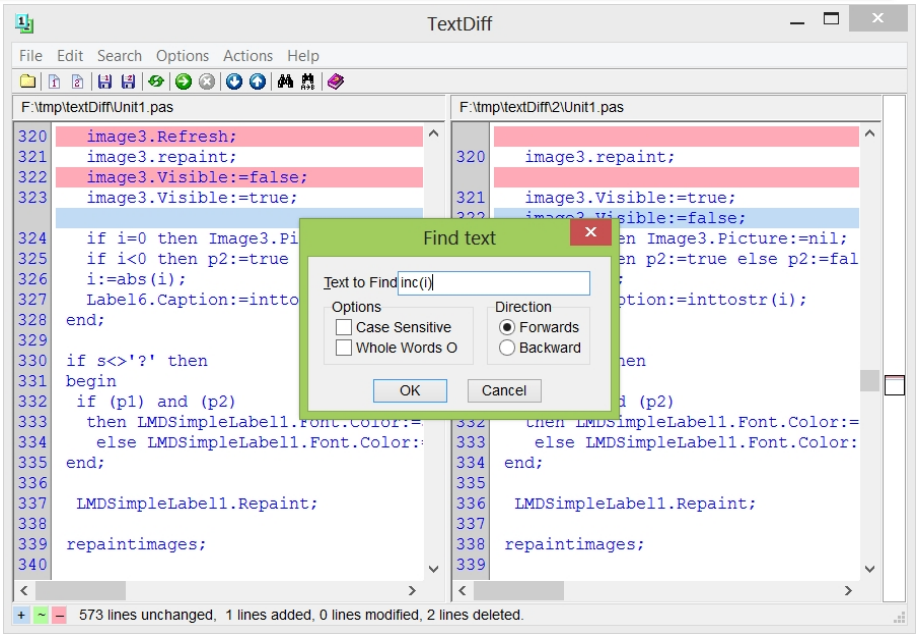
Главное окно программы TextDiff разделено по вертикали (можно и по горизонтали) на два смежных окна. В них отображается содержимое сравниваемых файлов. Скроллинг строк в области просмотра одного файла одновременно ведёт к автоматическому скроллингу строчек другого файла, и пользователь видит в какой строке между файлами есть различия. Различающиеся, удалённые и добавленные строки сравниваемых файлов утилита выделяет другим цветом. TextDiff умеет сравнивать каталоги, также маркируя разными цветами различия в их содержимом. Результаты сравнения файлов можно сохранить в текстовый файл.

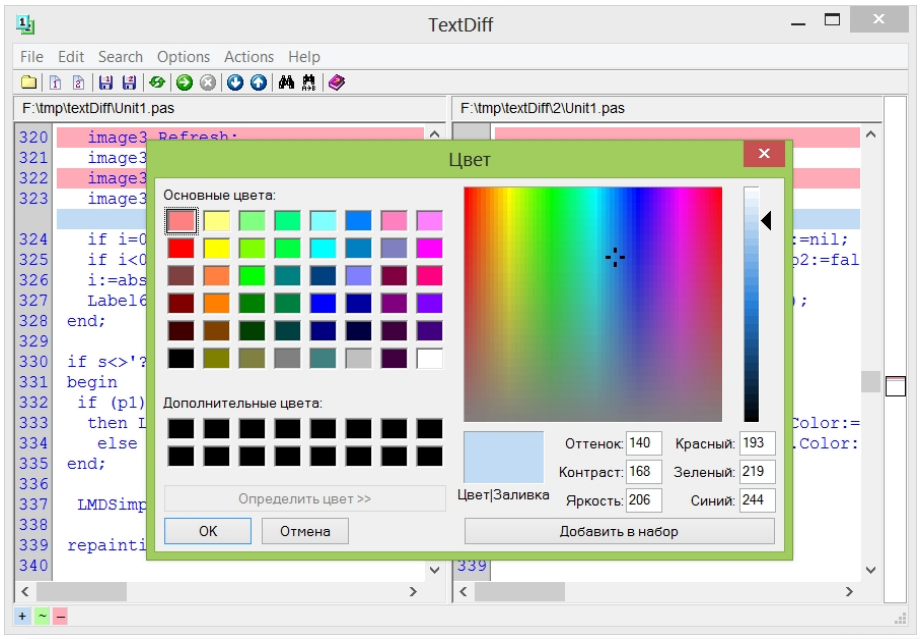
Скриншоты программы TextDiff

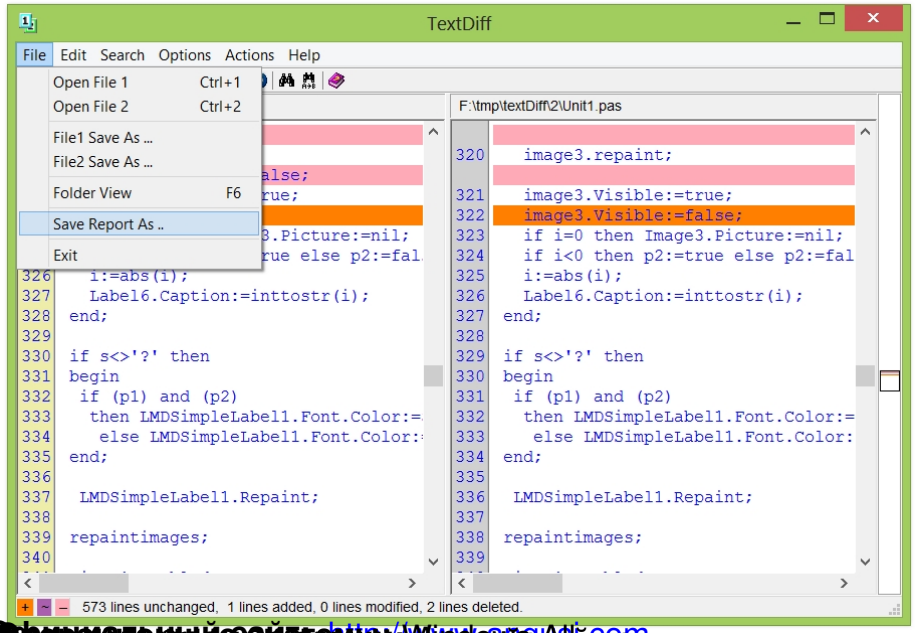

TextDiff
File Edit Search Options Actions Help
F:\tmp\textDiff\Unit1.pas
F:\tmp\textDiff\2\Unit1.pas
573 lines unchanged, 1 lines added, 0 lines modified, 2 lines deleted.


TextDiff
Шрифт
Шрифт:
Начертание:
Размер:
Courier New
обычный
OK
Отмена
Видоизменение
Зачеркнутый
Подчеркнутый
Цвет:
Образец
AaBbБбФф
Набор символов:
Кириллица
Черный
Малиновый
Зеленый
Оливковый
Темно-синий
Сиреневый
Бирюзовый
Серый
Серебристый
Красный
Травяной
Желтый
Синий
Розовый
Голубой
Белый


TextDiff
File Edit Search Options Actions Help
F:\tmp\textDiff
F:\tmp\textDiff\textdiff
Name Size Modified
..
2
BasicDemo1
BasicDemo2
textdiff
TextDiff
Diff.pas 26 KB 07.11.2009 11:39
Diff_O(NP).pas 28 KB 07.11.2009 11:41
O(ND).pdf 72 KB 26.11.2001 0:31
O(NP).pdf 45 KB 25.02.2004 8:26
Readme.txt 6 KB 02.06.2008 21:46
scr_textdiff1.png 47 KB 23.12.2013 14:44
scr_textdiff2.png 62 KB 23.12.2013 14:46
textdiff.zip 545 KB 23.12.2013 14:24
Unit1.pas 15 KB 19.12.2013 20:55
2 directories added, 1 directories deleted, 4 files deleted


TextDiff
File Edit Search Options Actions Help
F:\tmp\textDiff\Unit1.pas
F:\tmp\textDiff\2\Unit1.pas
Find text
Text to Find inc(i)
Options
Case Sensitive
Whole Words O
Direction
Forwards
Backward
OK
Cancel
573 lines unchanged, 1 lines added, 0 lines modified, 2 lines deleted.





[TextDiff](http://www.scalabium.com) - бесплатная русскоязычная