

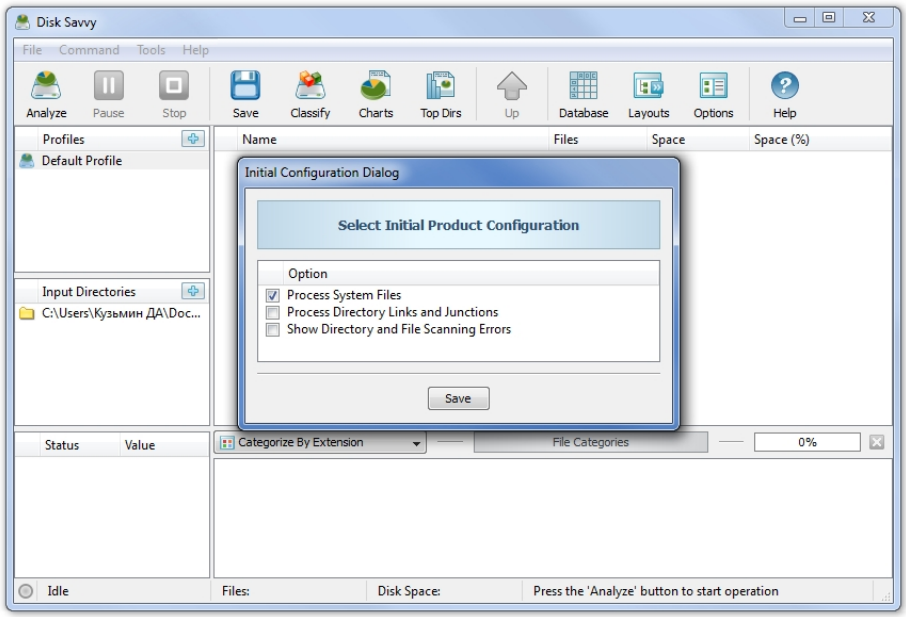
Открывая Проводник мы видим информацию о файлах и папках. Проводник Windows показывает наименование, дату изменения, тип объекта на диске, его размер... Стоп! В стандартном файловом менеджере Windows в списке объектов напротив каждого файла выводится его размер, но размер папки пользователь может увидеть только просмотрев свойства директории. Получается, что отсортировать файлы и папки в Проводнике можно по названию, дате, но по размеру не получится, файлы выстроятся по росту, а вот папки нет, так как неизвестен их размер. Программа DiskSavvy сканирует указанные пользователем диски и папки на компьютере и выводит подробную информацию о всех объектах, в том числе указывая размер файлов и папок. DiskSavvy это анализатор используемого файлами и папками места на диске.

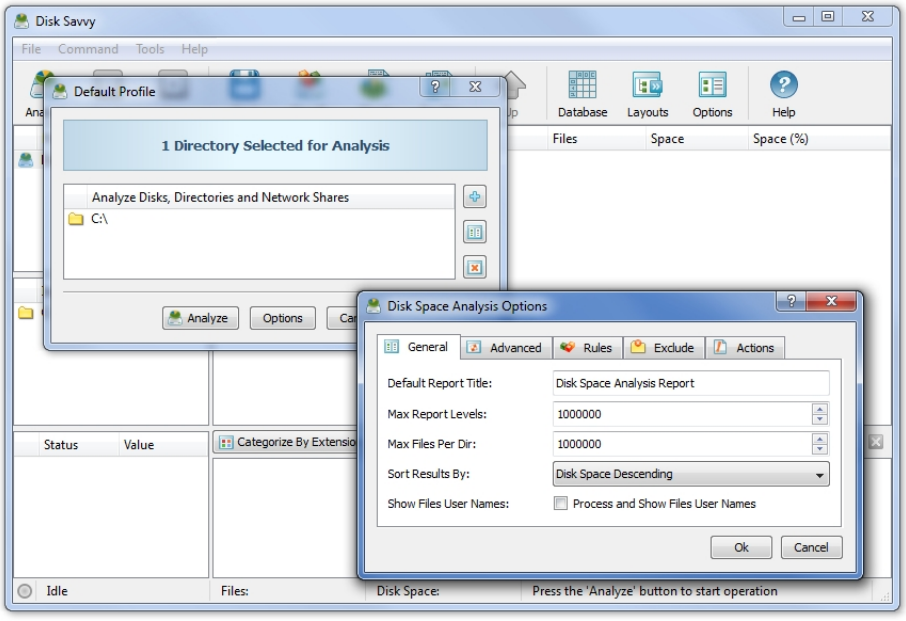
Анализ занятого места на диске файлами и папками

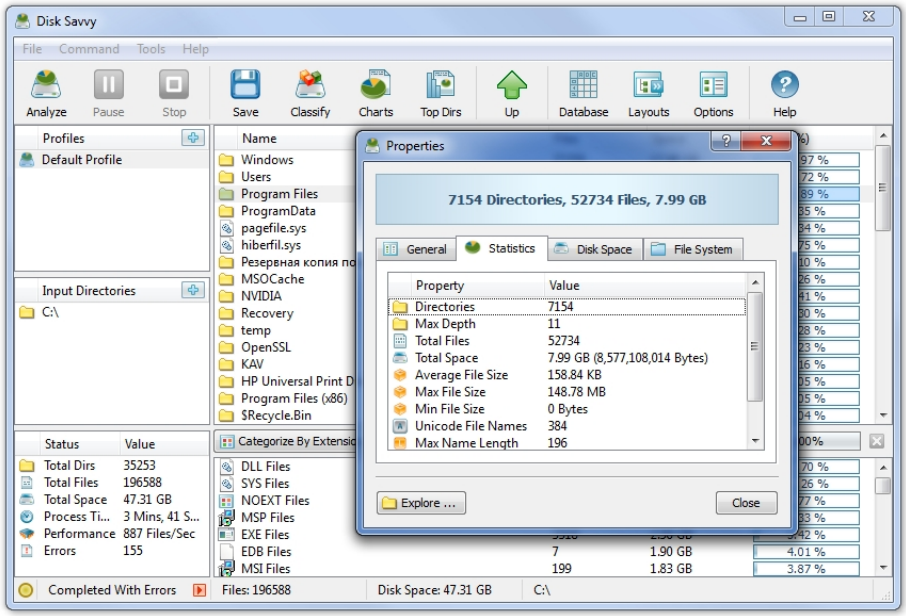
Утилита DiskSavvy поможет не только узнать размер папок на диске, но и представит пользователю сводную и подробную информацию о том, как используется место на диске. Какие папки и файлы имеют наибольший размер, сколько занимают места на диске программы, игры, документы, фото, видео и аудио файлы. DiskSavvy нарисует диаграммы, выстроит топ-100 самых больших папок на диске, укажет количество файлов в папках, сведет статистику файлов и папок и категоризирует их по типам, дате, времени, владельцу, расширению и размеру. Программа покажет средний, наибольший и наименьший размер файлов в каталоге, количество файлов в папках, количество вложенных в папку директорий, подсчитает сколько уровней имеют вложенные в папку каталоги, вычислит максимальную длину названия. Для более глубокой классификации и детализации в программе реализовано подключение дополнительных плагинов, расширяющих функционал DiskSavvy. Все собранные программой данные о том как используется место на диске можно сохранить в файл отчета в формате CSV, XML, TXT, PDF, HTML, или в родном формате DiskSavvy (FLR). Если Вам этого будет мало, Вы можете приобрести коммерческую версию программы DiskSavvy (Pro, Ultimate, Server или Enterprise), в которых возможна интеграция отчетов приложения с базой данных

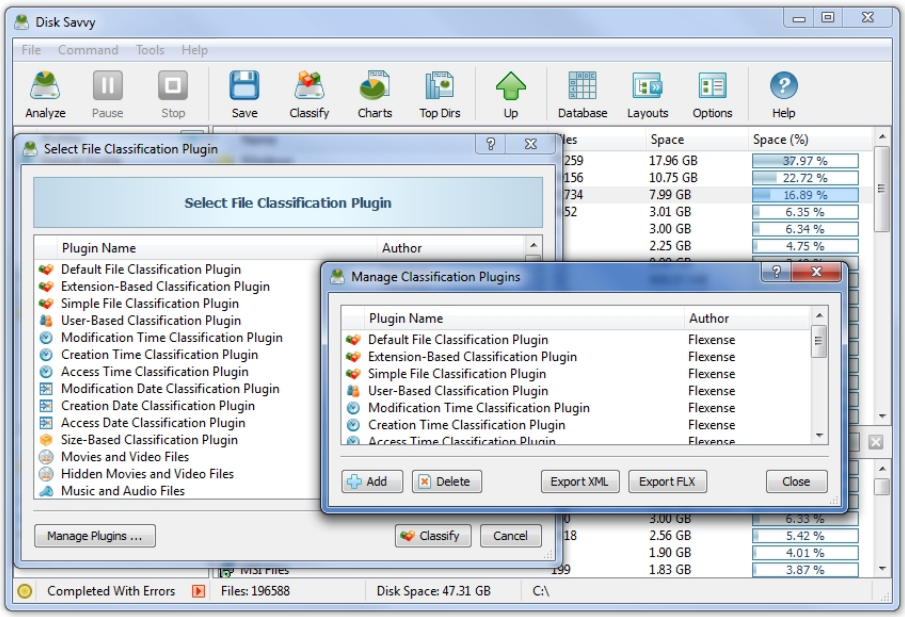
SQL, отправка уведомлений по электронной почте, поддержка командной строки, использование нескольких потоков при анализе для увеличения скорости обработки данных, запуск программы в качестве службы, запуск DiskSavvy на сервере и прочие возможности.

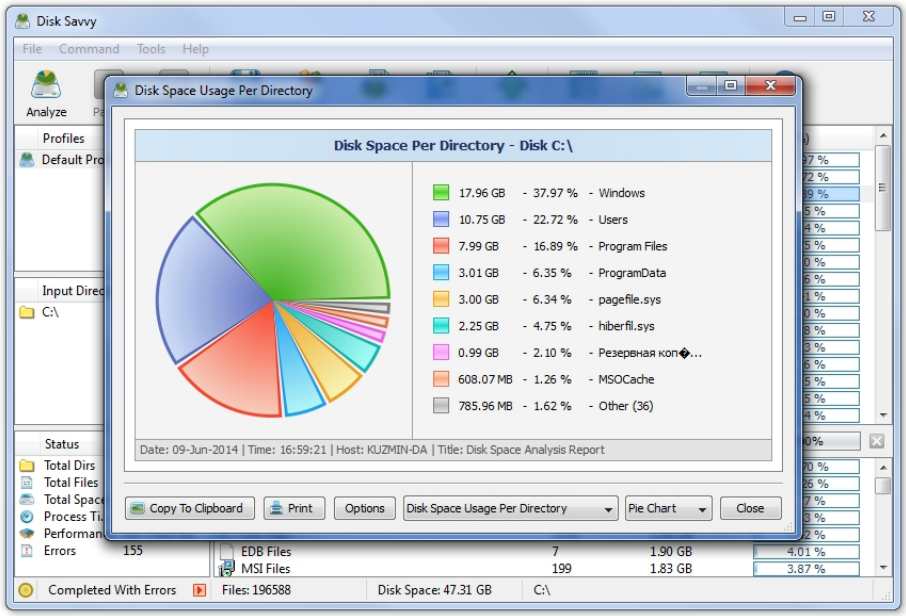
Скриншоты программы DiskSavvy

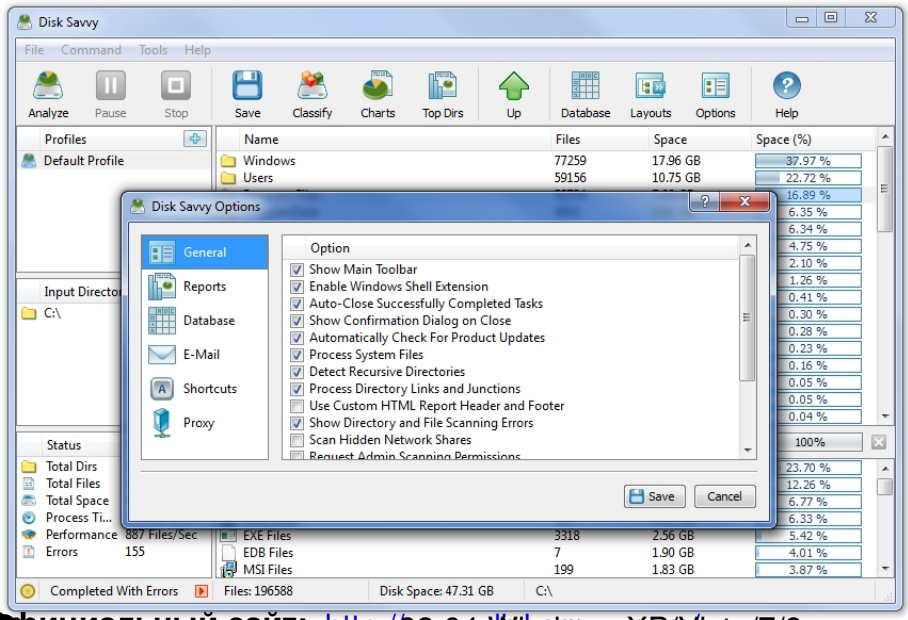





Disk Savvy
File Command Tools Help
Analyze Pause Stop Save Classify Charts Top Dirs Up Database Layouts Options Help
Profiles
Default Profile
Input Directories
C:\
Status Value
Total Dirs 35253
Total Files 196588
Total Space 47.31 GB
Process Ti... 3 Mins, 41 S...
Performance 887 Files/Sec
Errors 155
Name
Windows
Users
Program Files
ProgramData
pagefile.sys
hiberfil.sys
MSOCache
NVIDIA
Recovery
temp
OpenSSL
KAV
Program Files (x86)
$Recycle.Bin
DLL Files
SYS Files
NOEXT Files
MSP Files
EXE Files
EDB Files
MSI Files
Properties
7154 Directories, 52734 Files, 7.99 GB
General Statistics Disk Space File System
Property Value
Directories 7154
Max Depth 11
Total Files 52734
Total Space 7.99 GB (8,577,108,014 Bytes)
Average File Size 158.84 KB
Max File Size 148.78 MB
Min File Size 0 Bytes
Unicode File Names 384
Max Name Length 196
Explore ...
Close
Completed With Errors
Files: 196588
Disk Space: 47.31 GB
C:\


Disk Savvy
File Command Tools Help
Analyze Pause Stop Save Classify Charts Top Dirs Up Database Layouts Options Help
Select File Classification Plugin
Select File Classification Plugin
Plugin Name Author
Default File Classification Plugin
Extension-Based Classification Plugin
Simple File Classification Plugin
User-Based Classification Plugin
Modification Time Classification Plugin
Creation Time Classification Plugin
Access Time Classification Plugin
Modification Date Classification Plugin
Creation Date Classification Plugin
Access Date Classification Plugin
Size-Based Classification Plugin
Movies and Video Files
Hidden Movies and Video Files
Music and Audio Files
Manage Plugins ...
Classify
Cancel
Manage Classification Plugins
Plugin Name Author
Default File Classification Plugin Flexense
Extension-Based Classification Plugin Flexense
Simple File Classification Plugin Flexense
User-Based Classification Plugin Flexense
Modification Time Classification Plugin Flexense
Creation Time Classification Plugin Flexense
Add
Delete
Export XML
Export FLX
Close
Space
Space (%)
17.96 GB 37.97 %
10.75 GB 22.72 %
7.99 GB 16.89 %
3.01 GB 6.35 %
3.00 GB 6.34 %
2.25 GB 4.75 %
2.56 GB 5.42 %
1.90 GB 4.01 %
1.83 GB 3.87 %
Completed With Errors
Files: 196588
Disk Space: 47.31 GB
C:\





Официальный сайт: http://sg.com.ua/disksavvy.php
Windows XP/Vista/7/8
Портативная версия